果樹、高樹、水田、野菜、洗浄まで

鉄砲シリーズ

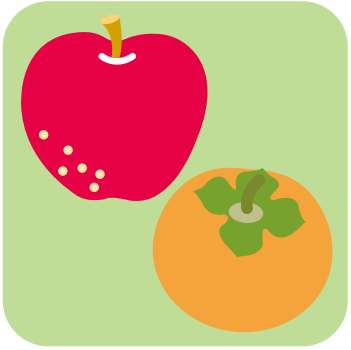

果樹・高樹

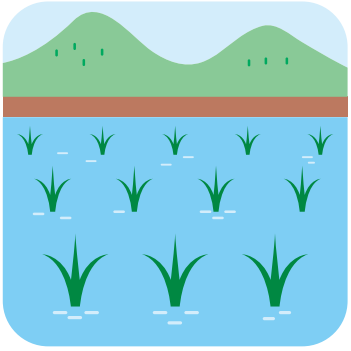

水田

平面作物

洗浄

鉄砲シリーズ

スーパーワイド噴口LTタイプ
SUPER WIDE NOZZLE TYPE LT SW700-LT G1/4 SW900-LT G1/4 SW1200-LT G1/4

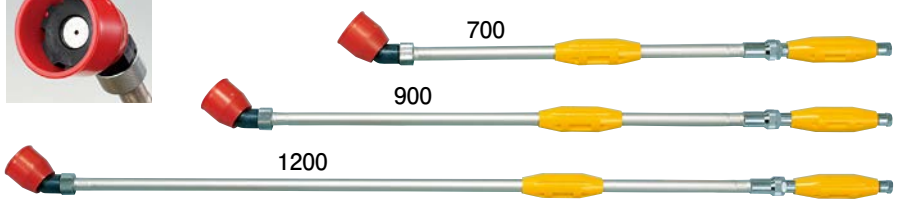

●特長
- ○噴頭部に角度がついているので葉裏散布が容易。
- ○握りを回ることで特殊バルブにより遠近の調節散布がスムーズにできる。
- ○シンプルな構造により部品交換・組立が簡単。
- ○3 種類の噴板が標準装備、用途に合せて使用できる。

型　式	全長(mm)	質量(g)
SW700-LT	720	580
SW900-LT	920	630
SW1200-LT	1220	710

噴霧パターン
噴板 φ2.4 φ1.8 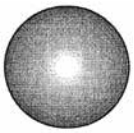 握りを回すと径が変化
ワイド噴板 W8 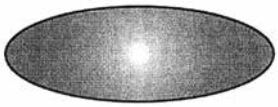 握りを回すと長円方向の幅が変化

品　名			スーパーワイド噴口G1/4		
吐出量(ℓ/min)	噴板穴径	噴霧	1.5MPa	2.0MPa	2.5MPa
	φ2.4	開	7.0	8.2	9.1
		直	10.2	11.7	13.2
	φ1.8 (付属品)	開	4.7	5.5	6.3
		直	5.6	6.5	7.3
	ワイド噴板W8 (付属品)	開	5.4	6.4	7.2
		直	7.5	8.8	9.8
噴　角(°)			0～80 (at2.0MPa)		
到達距離(m)			9 (ワイド噴板W8は7.5) (直, at2.0MPa)		

スーパーシャトル噴口1100型
SUPER SHUTTLE NOZZLE TYPE 1100 G1/4

製品コード　No.450036830　受注生産

●特長
- ○渦を巻きながら進行する噴霧により葉裏への薬液付着率が向上。
- ○噴頭部に角度がついているので葉裏散布が容易。
- ○軽量化による作業性向上。
- ○握りを回すことで遠近の調節散布ができる。
- ○噴板の交換ができる。
- ○ホースヨリモドシ付。

品　名			スーパーシャトル噴口1100型G1/4		
吐出量(ℓ/min)	ノズル	噴霧	1.5MPa	2.0MPa	2.5MPa
	φ1.8 (φ2.3)	開	5.5	6.3(11.8)	7.0
		直	6.3	7.7(12.2)	8.5
噴　角(°)			30～60 (at2.0MPa)		
到達距離(m)			7 (直、at2.0MPa)		
全長(cm)・質量(g)			116・706		

No.	製品コード	品　名	取付ネジ	梱包単位	標準小売価格(税抜)	備　考
	450104910	スーパーワイド噴口SW700-LT	G1/4	10	12,500	ホースヨリモドシ・噴板φ1.8・W8付　ボールコック
	450104930	〃 SW900-LT	〃	〃	13,000	〃
	450104950	〃 SW1200-LT	〃	〃	14,000	〃
	450036840	スーパーシャトル噴口700型	〃	〃	11,500	受注生産 ホースヨリモドシ・φ2.3噴板及びノズルコア付
	450036830	〃 1100型	〃	〃	13,500	受注生産 ホースヨリモドシ・φ2.3噴板及びノズルコア付
	450036850	〃 1500型	〃	〃	15,500	受注生産 ホースヨリモドシ・φ2.3噴板及びノズルコア付

鉄砲シリーズ●軽量タイプ

スーパージェット噴口1型
SUPER JET NOZZLE TYPE 1 G1/4

製品コード No.450039520

●特長

○握りを回すことで遠近の調節散布及び薬液のストップができる。
○噴板の交換ができる。
○付属パーツ　φ1.5 噴板付。
○軽量の為、扱いが容易。

受注生産 スーパージェット噴口1型（穴径φ2.0）500㎜G1/4
製品コード No.450028380

オプション
円錐ノズル（穴径φ2.3）
φ2.3……開（直）（at2.0MPa）：5.7 ℓ /min（13.3 ℓ /min）

品名			スーパージェット噴口1型（2.0）G1/4		
吐出量（ℓ/min）	ノズル	噴霧	1.5MPa	2.0MPa	2.5MPa
	φ2.0（φ1.5）	開	6.0	6.8（4.8）	7.3
		直	7.5	8.8（6.2）	9.7
噴角（°）			0～65（at2.0MPa）		
到達距離（m）			9（直、at2.0MPa）		
全長（cm）・質量（g）			88・550		

スーパージェット噴口2型
SUPER JET NOZZLE TYPE 2 G1/4

製品コード No.450086730

●特長

○噴頭部に角度がついているので葉裏散布が容易。
○握りを回すことで遠近の調節散布ができる。
○噴板の交換ができる。

品名			スーパージェット噴口2型（1.8）G1/4		
吐出量（ℓ/min）	ノズル	噴霧	1.5MPa	2.0MPa	2.5MPa
	φ1.8	開	4.2	5.0	5.5
		直	6.6	7.7	8.6
噴角（°）			5～50（at2.0MPa）		
到達距離（m）			8（直、at2.0MPa）		
全長（cm）・質量（g）			91・590		

軽量タイプ

No.	製品コード	品名	取付ネジ	梱包単位	標準小売価格（税抜）	備考
	450039520	スーパージェット噴口1型（2.0）	G1/4	10	7,200	φ1.5噴板付
	450096230	〃　1型（1.5）700㎜	〃	〃	7,000	φ1.0噴板付
	450028380	〃　1型（2.0）500㎜	〃	〃	7,000	φ1.5噴板付　受注生産
	450086730	〃　2型（1.8）	〃	〃	8,500	

オプション部品　スーパージェット１型・２型、スーパーワイド用噴板

No.	製品コード	品名	標準小売価格（税抜）
	400011640	噴板　23.0×φ1.0×1.0t（穴径φ1.0）	150
	400011650	噴板　23.0×φ1.2×1.0t（穴径φ1.2）	150
	400011610	噴板　23.0×φ1.5×1.0t（穴径φ1.5）	150
	400011620	噴板　23.0×φ1.8×1.0t（穴径φ1.8）	150
	400011630	噴板　23.0×φ2.0×1.0t（穴径φ2.0）	150
	400011670	噴板　23.0×φ2.3×1.0t（穴径φ2.3）	150

鉄砲シリーズ

スーパー噴口
SUPER NOZZLE G1/4

製品コード　No.450033440

●特長

○作業能率の上がる５孔式ノズル。
○握りを回すことで遠近の調節散布ができる。
○噴板の交換ができる。
○ホースヨリモドシ付。

オプション

スーパー噴口用３孔キャップセット
開（直）（at2.0MPa）：3.4ℓ/min（6.0ℓ/min）

品名			スーパー噴口G1/4		
吐出量（ℓ/min）	ノズル	噴霧	1.5MPa	2.0MPa	2.5MPa
	φ1.0×5孔（φ0.8×5孔）	開	6.7	8.0（5.4）	9.0
		直	8.9	10.3（7.2）	11.5
到達距離（m）			7（直、at2.0MPa）		
全長（cm）・質量（g）			126・1060		

スーパークイン噴口
SUPER QUEEN NOZZLE G1/4

製品コード　No.450027530

●特長

○噴頭部に角度がついているので葉裏散布が容易。
○作業能率の上がる５孔式ノズル。
○握りを回すことで遠近の調節散布ができる。
○噴板の交換ができる。
○ホースヨリモドシ付。

オプション

スーパークイン用３孔キャップセット
開（直）（at2.0MPa）：4.0ℓ/min（6.3ℓ/min）

品名			スーパークイン噴口G1/4		
吐出量（ℓ/min）	ノズル	噴霧	1.5MPa	2.0MPa	2.5MPa
	φ1.0×5孔（φ0.8×5孔）	開	6.3	7.2（6.8）	7.8
		直	11.0	12.8（11.0）	14.2
到達距離（m）			6（直、at2.0MPa）		
全長（cm）・質量（g）			130・1240		

No.	製品コード	品名	取付ネジ	梱包単位	標準小売価格（税抜）	備考
	450033440	スーパー噴口	G1/4	10	16,500	ホースヨリモドシ・φ0.8噴板付
	450027530	スーパークイン噴口	〃	〃	17,500	〃

鉄砲シリーズ●最長飛散タイプ

スーパートップ噴口35型
SUPER TOP NOZZLE TYPE 35 G3/8

製品コード　No.450087730

●特長
○到達性能にすぐれている。
○握りを回すことで噴霧角度の調節ができる。

オプション
20ℓ噴頭セット
25ℓ噴頭セット

品名			スーパートップ噴口35型G3/8		
吐出量(ℓ/min)	ノズル	噴霧	1.5MPa	2.0MPa	2.5MPa
	φ4.0	開	25.0	29.5	33.6
		直	32.4	35.8	38.7
噴角(°)			直～25（at2.0MPa）		
到達距離(m)			19（直、at2.0MPa）		
全長(cm)・質量(g)			89・730		

スーパートップ噴口15型
SUPER TOP NOZZLE TYPE 15 G1/4

製品コード　No.450086850

●特長
○到達性能にすぐれている。
○耐摩耗性、耐食性にすぐれたセラミック製ノズルチップ。
○握りを回すことで噴霧角度の調節及びストップができる。

品名			スーパートップ噴口15型G1/4		
吐出量(ℓ/min)	ノズル	噴霧	1.5MPa	2.0MPa	2.5MPa
	Y8808 1/8MBSP 186	開	11.8	13.4	15.1
		直	12.7	14.9	16.6
噴角(°)			直～40（at2.0MPa）		
到達距離(m)			15（直、at2.0MPa）		
全長(cm)・質量(g)			127・940		

最長飛散タイプ

No.	製品コード	品名	取付ネジ	梱包単位	標準小売価格（税抜）	備考
	450087730	スーパートップ噴口35型	G3/8	10	16,000	異径金具　G3/8×G1/2付
	450086850	〃　15型	G1/4	〃	16,000	
	452017830	スーパートップ噴口35型用20ℓ噴頭セット			5,700	オプション
	450056420	〃　25ℓ噴頭セット			5,700	〃

鉄砲シリーズ●最長飛散タイプ

スーパートップ噴口40型
SUPER TOP NOZZLE TYPE 40 G3/8

●特長
○軽量化設計され、扱いやすい。
○到達性能にすぐれている。
○握りを回すことで遠近の調節散布ができる。

オプション
ノズル穴径φ3.2
ノズル穴径φ3.6

品名		スーパートップ噴口40型G3/8					
		ノズル穴径φ3.9		ノズル穴径φ3.6（オプション）		ノズル穴径φ3.2（オプション）	
		霧(開)／到達距離	霧(直)／到達距離	霧(開)／到達距離	霧(直)／到達距離	霧(開)／到達距離	霧(直)／到達距離
吐出量(ℓ/min)	1.5MPa	32.3／13.5m	36.6／19.0m	30.0／13.0m	33.6／18.0m	23.4／13.0m	25.4／18.0m
	2.0MPa	37.1／15.0m	42.6／21.0m	34.8／13.0m	39.4／20.0m	27.1／13.5m	29.0／18.5m
	2.5MPa	41.3／14.0m	48.7／19.0m	38.1／14.5m	44.0／20.0m	30.6／14.5m	32.8／19.0m
噴角(°)		直～25					
全長(cm)・質量(g)		129・940					

No.	製品コード	品名	取付ネジ	梱包単位	標準小売価格(税抜)	備考
	450116700	スーパートップ噴口40型	G3/8	10	25,000	異径金具　G3/8×G1/2付

鉄砲シリーズ●畦畔タイプ

スーパーミニDX噴口
SUPER MINI DX NOZZLE

SM-15DX G3/8(G1/4)
製品コード　No.450107000
SM-20DX G3/8(G1/4)
製品コード　No.450104540
SM-30DX G3/8
製品コード　No.450104980

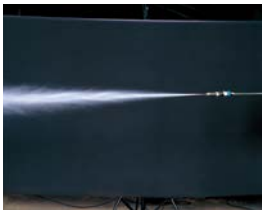

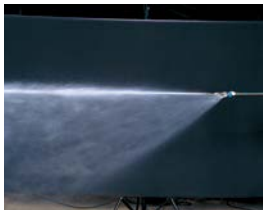
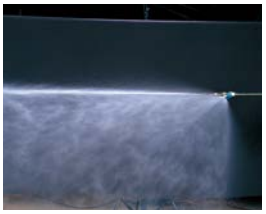

●特長
○握りを回すことで遠近の調節散布ができる。
○第2、第3噴口は上下45度の範囲で噴角調節が可能の為、遠近の調節散布を簡単に行うことができる。
○第2、第3噴口はストップ機能付の為、多用途の対応が可能。
○均等散布性能、到達性能にすぐれる。

品名			スーパーミニDX噴口 SM-15DX G3/8(G1/4)	
吐出量(ℓ/min)	ノズル	噴霧	2.0MPa	到達距離(m)
	第1噴口	開60°	4.0	7
		直0°	7.6	12
	第2噴口	60°	3.6	6.5
	第3噴口	100°	3.9	3
	総吐出量	第1直	15.1	12
全長(cm)・質量(g)			110・980	

品名			スーパーミニDX噴口 SM-20DX G3/8(G1/4)	
吐出量(ℓ/min)	ノズル	噴霧	2.0MPa	到達距離(m)
	第1噴口	開60°	5.7	8
		直0°	11.7	13
	第2噴口	60°	5.4	8
	第3噴口	100°	3.4	3.5
	総吐出量	第1直	20.5	13
全長(cm)・質量(g)			110・980	

品名			スーパーミニDX噴口 SM-30DX G3/8	
吐出量(ℓ/min)	ノズル	噴霧	2.0MPa	到達距離(m)
	第1噴口	開60°	7.2	8
		直0°	16	14
	第2噴口	60°	6.5	8
	第3噴口	90°	7	4
	総吐出量	第1直	29.5	14
全長(cm)・質量(g)			110・980	

No.	製品コード	品名	取付ネジ	梱包単位	標準小売価格(税抜)	備考
	450107000	スーパーミニDX噴口　SM-15DX	G3/8(G1/4)	10	19,500	G3/8×G1/4異径金具付
	450104540	〃　SM-20DX	〃	〃	19,500	〃
	450104980	〃　SM-30DX	G3/8	〃	21,500	

鉄砲シリーズ●洗浄タイプ

スーパー洗浄ノズルS型
CLEASING NOZZLE TYPE S G1/4

製品コード　No.450039380

オプション

ノズルチップφ1.0：2.2ℓ/min（at2.5MPa）

●特長

○握りを回すことで噴霧のストップができる。
○強力洗浄に向くストレートパターンの噴霧。

品名		スーパー洗浄ノズルS型G1/4		
吐出量（ℓ/min）	ノズル	2.0MPa	2.5MPa	3.0MPa
	φ2.3（φ1.5）	12.8	14.5（6）	16.1
噴角（°）		ストレートタイプ（at2.0MPa）		
全長（cm）・質量（g）		74・600		

スーパー洗浄ノズルS-5L型（高圧タイプ）
CLEASING NOZZLE TYPE S-5L(HIGH PRESSURE)G1/4

製品コード　No.450116840

オプション

ノズルチップφ1.0：2.2ℓ/min（at2.5MPa）

●特長

○握りを回すことで噴霧のストップができる。
○強力洗浄に向くストレートパターンの噴霧。
○高圧洗浄に適す、銀ロウ付け。

品名		スーパー洗浄ノズルS-5L型（高圧タイプ）G1/4		
吐出量（ℓ/min）	ノズル	2.0MPa	2.5MPa	3.0MPa
	φ2.3（φ1.5）	12.8	14.5（6）	16.1
噴角（°）		ストレートタイプ（at2.0MPa）		
全長（cm）・質量（g）		95・730		

洗浄タイプ

No.	製品コード	品名	取付ネジ	梱包単位	標準小売価格（税抜）	備考
	450039380	スーパー洗浄ノズルS型	G1/4	10	8,500	φ1.5ノズルチップ付
	450116840	〃　S-5L型（高圧タイプ）	〃	〃	11,000	φ1.5ノズルチップ付、銀ロウ付け

鉄砲シリーズ●洗浄タイプ

スーパーセラミ洗浄ノズルSS-12.4
CERAMIC CLEASING NOZZLE TYPE SS-12.4 G1/4

製品コード No.450027680

●特長

○耐摩耗性、耐食性にすぐれたセラミックス製ノズルチップ。
○握りを回すことで噴霧のストップができる。
○強力洗浄に向くストレートパターンの噴霧。
○高圧洗浄に適す、銀ロウ付け。

品名		スーパーセラミ洗浄ノズルSS-12.4G1/4		
吐出量(ℓ/min)	ノズル	2.5MPa	3.0MPa	3.5MPa
	1/8MCP124	11.3	12.4	13.5
噴角(°)		ストレートタイプ (at3.0MPa)		
全長(cm)・質量(g)		70・550		

スーパーセラミ洗浄ノズル SF-15-12.4 G1/4 SF-30-12.4 G1/4
CERAMIC CLEASING NOZZLE TYPE

製品コード No.450027490－SF-15-12.4G1/4
No.450027720－SF-30-12.4G1/4

●特長

○耐摩耗性、耐食性にすぐれたセラミックス製ノズルチップ。
○握りを回すことで噴霧のストップができる。
○能率的洗浄作業に向くフラットパターンの噴霧。
○高圧洗浄に適す、銀ロウ付け。

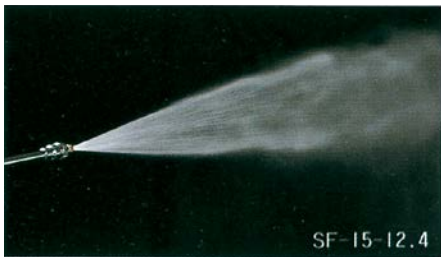

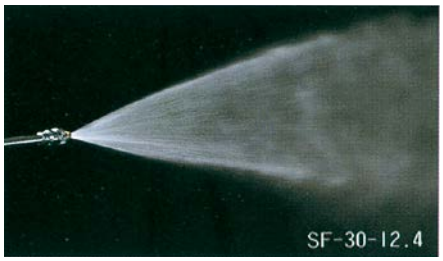

品名		スーパーセラミ洗浄ノズルSF-15-12.4G1/4		
吐出量(ℓ/min)	ノズル	2.5MPa	3.0MPa	3.5MPa
	1/8MVNP15124	11.3	12.4	13.4
噴角(°)		15 (at3.0MPa)		
全長(cm)・質量(g)		70・550		

品名		スーパーセラミ洗浄ノズルSF-30-12.4G1/4		
吐出量(ℓ/min)	ノズル	2.5MPa	3.0MPa	3.5MPa
	1/8MVNP30124	11.3	12.4	13.4
噴角(°)		30 (at3.0MPa)		
全長(cm)・質量(g)		70・550		

洗浄タイプ

No.	製品コード	品名	取付ネジ	梱包単位	標準小売価格(税抜)	備考
	450027680	スーパーセラミ洗浄ノズルSS-12.4	G1/4	10	12,500	銀ロウ付け
	450027490	〃 SF-15-12.4	〃	〃	13,000	〃
	450027720	〃 SF-30-12.4	〃	〃	13,000	〃